

あなたに寄り添う 桑折町社協

社協だより

どんなもんだい!!

『ふれあいサービス「ボーリング体験」』



全部倒すぞ!

もくじ

- 桑折町社会福祉協議会 会長 挨拶・組織図 …… p 2
- 理事 監事 評議員の改選・職員紹介 …… p 3
- 令和6年度事業実績(決算)…………… p 4～ p 5
- 令和7年度事業計画(予算)…………… p 6～ p 7
- 社協会費お願い・日赤社費御礼 …… p 8
- デイサービス通信…………… p 9
- 桑折町地域包括支援センターです…………… p 10
- 祝百歳賀寿・ご寄付・家族介護者交流事業…………… p 11
- 善意のご寄付ありがとうございました …… p 12

桑折町社協HP



令和7年 7月号 No.94



令和7年も皆さんに寄り添い

共に歩みます



桑折町社会福祉協議会 会長 熊谷 孔隆

町民の皆様、平素から桑折町社会福祉協議会の事業推進に対し多大なるご理解とご支援を賜っておりますことに、心から感謝申し上げます。

この度の役員改選により、四期目の就任となりますが、引き続き会長の重責を担うことになり、その職責の重大さを痛感しております。

さて、コロナ禍が過ぎた昨今、物価高、超少子高齢化、人口減少、自然災害の頻発化など我々の地域福祉を取り巻く社会状況は依然として予断を許さない、出口が見えない状況が続いております。

社会福祉協議会においては、「誰もが安心して暮らせる福祉のまちづくり」をスローガンに、平時だけではなく、災害時においても「誰一人取り残すことのない」伴走型支援を推進してまいります。

今後も地域、暮らし、生きがいを共に創り、高め合うことができる「地域共生社会」の実現に向け、地域の皆さんが役割を持ち、支え合いながら自分らしく活躍できる地域コミュニティの育成を進め、桑折町のご支援をいただきながら、関係機関、団体等と協働して助け合い、この桑折町で安心して生きがいをもって暮らすことのできる仕組みづくりの構築に邁進してまいります。

「町民の皆様へ寄り添い、共に歩み続ける社協」として、桑折町の地域福祉推進のため、役員一丸となり、精一杯の努力を尽くして参りますので、ご理解とご協力、ご支援を賜りますようお願い申し上げます。

社会福祉法人 桑折町社会福祉協議会 組織図

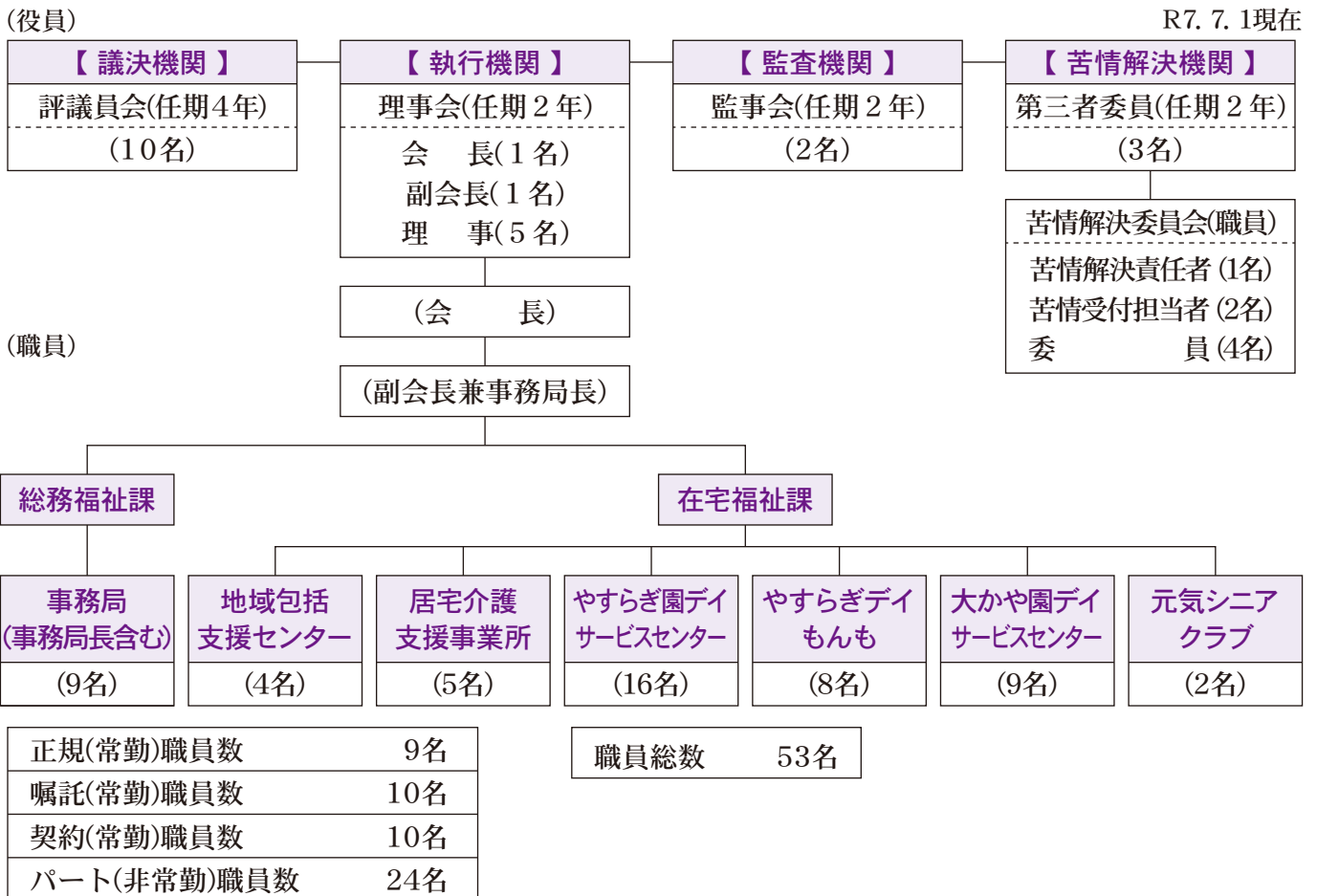

改選に伴う

本会理事・監事

評議員の紹介

理事

任期は令和9年6月まで

会長

熊谷 孔隆 (再任)

副会長

渡邊 美昭 (再任)

理事

室井 弥生 (再任)

亀岡 正幸 (再任)

石幡 正則 (再任)

佐藤 久仁夫 (再任)

佐藤 善一 (新任)

監事

任期は令和9年6月まで

佐藤 久一 (新任)

亀岡 和美 (再任)

評議員

任期は令和11年6月まで

佐藤 勲 (新任)

高橋 幸子 (新任)

大槻 敏光 (新任)

渋谷 晴美 (再任)

佐藤 吉則 (再任)

岡崎 善右工門 (再任)

島貫 弘子 (再任)

熊谷 公伸 (再任)

長谷 富子 (新任)

佐久間 健司 (新任)

職員紹介

7月1日現在

事務局

TEL 5821155

事務局長兼

地域包括支援センター長 渡邊 美昭

総務福祉課長

大槻 隆徳

主幹兼

やすらぎデイもんも管理者

浜田 広美

主任主査兼福祉活動専門員 角田 信季

事務職員 鈴木 志津子

民生委員事務局事務職員 安藤 美穂

生活支援コーディネーター 持地 純子

用務員兼福祉バス運転手 大槻 光吉

ボランティアセンター

TEL 5810255

ボランティアコーディネーター 市川 清子

地域包括支援センター

TEL 5821188

在宅福祉課長兼管理者兼 白井 禎啓

介護支援専門員

主任介護支援専門員 守岡 千佳子

社会福祉士 熊坂 このみ

介護支援専門員 佐藤 富子

居宅介護支援事業所

TEL 5810260

管理者兼 主任介護支援専門員 後藤 典子

主任介護支援専門員 佐藤 典子

介護支援専門員 阿部 達也

介護支援専門員 上田 洋伸

主任介護支援専門員 眞山 嘉代子

やすらぎ園デイサービスセンター

TEL 5821177

管理者兼生活相談員 八城 淳子

生活相談員 三浦 秀一

主任看護職員 半澤 裕子

主任看護職員 澁谷 智子

看護職員 南 喜和子

看護職員 岡崎 紀美子

介護職員 佐藤 友子

介護職員 青山 孝子

介護職員 佐藤 寛子

介護職員 渋谷 美佐子

介護職員 岩崎 紀代

介護職員 平井 佐津枝

運転手兼介護職員 佐藤 貞

運転手 齋藤 重春

調理員 村山 祐子

調理員 野川 ひろみ

やすらぎデイもんも

TEL 5631851

生活相談員 齋藤 佐智子

生活相談員 八城 ひとみ

生活相談員 岡崎 照子

看護職員 林 智子

理学療法士 赤坂 理恵

理学療法士 丸山 央節

介護職員 佐藤 琉夏

運転手 佐藤 豊

大かや園デイサービスセンター

TEL 5821250

管理者兼生活相談員 渡邊 裕子

生活相談員 齋藤 ひとみ

看護職員 小澤 和典

看護職員 穴戸 栄子

看護職員 有馬 美智子

介護職員 穴戸 七恵

介護職員 木村 八重子

運転手兼介護職員 嶋原 新一

運転手兼福祉バス運転手 氏家 末吉

元気シニアクラブ

TEL 5821155

スタッフ 柳沼 好子

スタッフ 吉本 鏡子

全職員 53名 ※兼務は省略



桑折町社会福祉協議会 令和6年度 事業実績報告

■法人運営事業

- ・ 定款の変更(事業の削除 ホームヘルプサービス)
- ・ 理事会及び評議員会の開催(理事会3回、評議員会3回)
- ・ 監査の実施(2回)

■地域福祉事業

- ・ 福祉バスの運行(91件)
- ・ 苦情解決委員会第三者委員会の開催(1回)
- ・ ふれあい館運営(利用件数183件)
- ・ 福祉団体への助成(7団体)
- ・ 「元氣シニアクラブ」事業(延べ395名)(本会による地域における公益的な取組事業)
- ・ 子ども食堂の運営(延べ899名)
- ・ (町内社会福祉法人(5法人)による地域における公益的な取組事業)

■権利擁護事業

- ・ 日常生活自立支援事業(あんしんサポート)
- ・ 法人後見人としての後見業務の実施(保佐業務1件)

■低所得者世帯援護・貸付事業

- ・ 生活援助資金及び生活福祉資金事業(援助資金新規貸付13件)
- ・ 生活保護世帯・生活困窮世帯に対して義援金の配分(33世帯)

■ボランティア活動の推進

- ・ ボランティアアコデーネット(103件)
- ・ 小学生を対象に福祉の授業の実施
- ・ (バリアフリー・ユニバーサルデザイン、高齢者疑似体験、車いす体験)
- ・ サマーショートボランティアアスクールの開催
- ・ 有償助け合いサービス(56件)
- ・ ふれあいいきいきサロンの活動支援(29サロン)
- ・ ふれあいいきいきサロンへの講師派遣(17回)
- ・ 健康マージャンサロンの開催

決算総額 287,422千円

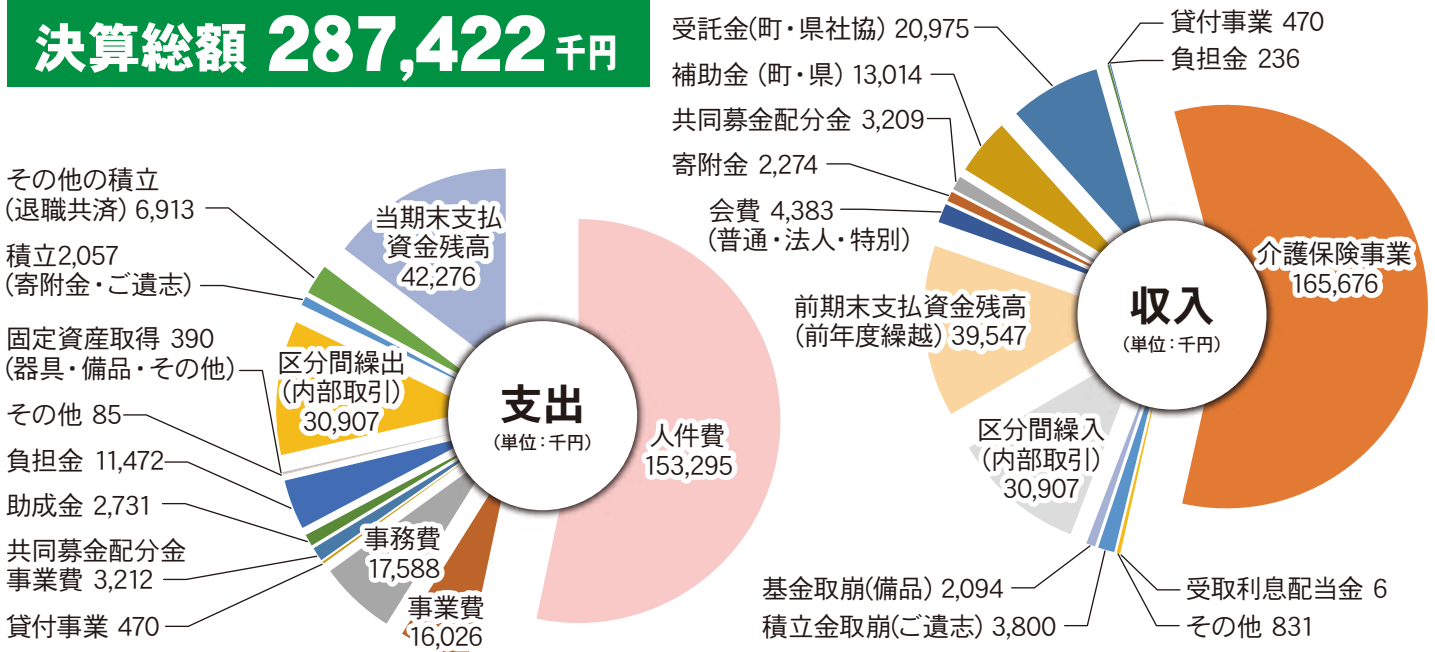

■高齢者福祉事業

- ・生活支援コーデイネーターの配置(1名)
- ・シニアいきいきの集い(第1回59名、第2回27名参加)
- ・まごころ弁当配布事業(274名)
- ・日常生活用品引換券給付事業(11名)
- ・介護者激励金の贈呈(11名)
- ・高齢者のみ世帯への義援金の贈呈(535世帯)
- ・百歳賀寿(賀状・祝い金の贈呈(7名))

■障がい(児)者福祉事業

- ・ふれあいサービス事業の開催(町受託・6回開催、延べ108名)
- ・障がい者団体へ義援金の贈呈(2団体)

■幼児・児童福祉事業

- ・(準)要保護児童へ義援金の贈呈(47名)
- ・子育てサロンへ義援金の贈呈(2ヶ所)
- ・児童遊び場の管理点検(6ヶ所、うち1ヶ所を年度末に廃止)
- ・修学援助激励金(支援金)贈呈事業(児童・生徒48名、保護者31名)

■広報活動

- ・社協だより発行(2回)
- ・ボランティアセンター広報紙「陽だまり」発行(12回)
- ・ホームページによる情報公開及びFacebookによる情報発信

■災害対策事業

- ・「防災・災害講座」の開催(約70名参加)

■地域包括支援センターの運営(受託事業)

- ・相談件数(3,926件)
- ・家族介護者交流事業(2回、延べ24名参加)
- ・認知症カフェを開催(5回)
- ・認知症サポーター養成講座

■介護保険事業

- ・地域域包括支援センター(介護予防支援・介護予防ケアマネジメント)ケアプラン作成1,814件
- ・居宅介護支援事業所(居宅介護支援)ケアプラン作成2,163件
- ・要介護認定調査101件
- ・延利用者数10,642名
- ・延利用者数3,114名
- ・大かや園デイサービス(介護・総合)
- ・やすらぎ園デイサービス・やすらぎデイもんも(介護・総合)

貸借対照表

(令和7年3月31日現在)

(単位:円)

資産の部				負債の部			
科目	当年度末	前年度末	増減	科目	当年度末	前年度末	増減
流動資産	70,505,277	79,803,505	△ 9,298,228	流動負債	34,561,317	46,425,894	△ 11,864,577
現金預金	32,943,028	32,908,137	34,891	事業未払金	26,122,783	37,910,627	△ 11,787,844
現金預金(ゆうちょ銀行)	688,454	9,018	679,436	預り金	70,654	68,823	1,831
事業未収金	34,479,159	44,097,966	△ 9,618,807	職員預り金	2,036,196	2,277,201	△ 241,005
未収補助金		266,265	△ 266,265	(正)賞与引当金	3,370,937	3,328,984	41,953
貯蔵品	11,650	21,524	△ 9,874	(囁)賞与引当金	2,960,747	2,840,259	120,488
立替金		22,520	△ 22,520	固定負債	100,965,212	92,103,312	8,861,900
前払費用	12,000	2,365	9,635	退職給付引当金	100,965,212	92,103,312	8,861,900
仮払金	2,370,986	2,475,710	△ 104,724	負債の部合計	135,526,529	138,529,206	△ 3,002,677
固定資産	235,094,578	235,117,872	△ 23,294	純資産の部			
基本財産	1,000,000	1,000,000		基本金	1,000,000	1,000,000	
定期預金	1,000,000	1,000,000		基本金	1,000,000	1,000,000	
その他の固定資産	234,094,578	234,117,872	△ 23,294	基金	104,702,213	106,791,287	△ 2,089,074
建物	2,340,533	2,620,051	△ 279,518	社会福祉基金	50,000,000	50,000,000	
車両運搬具	543,409	1,538,224	△ 994,815	生活援助貸付基金	4,100,000	4,100,000	
器具及び備品	3,214,691	3,969,473	△ 754,782	施設整備及び備品等購入基金	26,102,210	28,191,284	△ 2,089,074
権利	152,880	152,880		運営基金	24,500,003	24,500,003	
ソフトウェア	3,334,868	4,404,882	△ 1,070,014	国庫補助金等特別積立金	589,959	1,086,236	△ 496,277
退職手当積立基金預け金	70,984,500	65,428,980	5,555,520	国庫補助金等特別積立金	589,959	1,086,236	△ 496,277
退職給付引当資産	17,583,522	16,226,482	1,357,040	その他の積立金	31,227,962	32,975,613	△ 1,747,651
生活援助貸付基金積立資産	3,251,500	3,269,500	△ 18,000	ご遺志積立金	31,227,962	32,975,613	△ 1,747,651
社会福祉基金積立資産	50,000,000	50,000,000		次期繰越活動増減差額	32,553,192	34,539,035	△ 1,985,843
運営基金積立資産	24,500,003	24,500,003		次期繰越活動増減差額	32,553,192	34,539,035	△ 1,985,843
施設整備及び備品等購入基金積立資産	26,102,210	28,191,284	△ 2,089,074	(うち当期活動増減差額)	△ 5,822,568	△ 9,277,243	3,454,675
ご遺志積立資産	31,227,962	32,975,613	△ 1,747,651	純資産の部合計	170,073,326	176,392,171	△ 6,318,845
その他の固定資産	858,500	840,500	18,000	負債及び純資産の部合計	305,599,855	314,921,377	△ 9,321,522
資産の部合計	305,599,855	314,921,377	△ 9,321,522				



令和7年度 事業及び予算

基本方針

- 1、支えあい社会構築のため、社協の果たすべき役割の、住民に寄り添った地域福祉事業をさらに推進します。
- 2、住民ニーズにこたえる効果的かつ効率的な介護事業及び町が進める介護予防・日常生活支援総合事業の推進に協力し、有償助け合いセンター（有償ボランティアセンター）の充実を図ります。
- 3、生活支援体制整備事業では、多様な日常生活上の支援体制の充実・強化及び高齢者の社会参加の推進を一体的に図ってまいります。
- 4、経営基盤の安定のため、更なる財源の確保に努めるとともに、人材育成体系の整備を進め、職場環境の改善をして人材確保を図っていきます。
- 5、介護サービス事業所のサービスの質の向上、介護事業運営の更なる充実を図ります。

法人運営事業

- ・任期満了に伴う理事、監事及び評議員の一斉改選
- ・理事会及び評議員会の開催
- ・監査の実施
- ・人材養成体系の整備

地域福祉事業

- ・町内社会福祉法人、事業所との連携による代表者連絡会議の開催
- ・福祉バスの運行
- ・苦情解決委員会第三者委員会の開催
- ・ふれあい館運営
- ・福祉団体への助成
- ・実習生の受け入れ
- ・「元気シニアクラブ」事業（本会による地域における公益的な取組事業）
- ・子ども食堂の運営

権利擁護事業

- ・（町内社会福祉法人（6法人）による地域における公益的な取組事業）
- ・日常生活自立支援事業（あんしんサポート）
- ・法人後見人としての後見業務の実施

低所得者世帯援護・貸付事業

- ・生活援助資金及び生活福祉資金事業
- ・生活困窮者に対して義援金の配分

ボランティア活動の推進

- ・ボランティアコアネットワーク
- ・小中学生対象福祉の授業の実施
- ・サマーシヨートボランティアスクールの開催
- ・有償助け合いセンターの推進
- ・ふれあいいきいきサロンの活動支援及び新規開設の支援
- ・ふれあいいきいきサロンへの講師派遣
- ・健康マージャンサロンの開催

高齢者福祉事業

- ・生活支援コーディネーターの配置
- ・一人暮らし高齢者及び高齢者世帯支援事業
- ・シニアいきいきの集い

- まごころ弁当配布事業

- 日常生活用品引換券給付事業

■障がい(児)者福祉事業

- ふれあいサービス事業の開催(町受託事業)
- 障がい者団体への経費助成

■幼児・児童福祉事業

- (準)要保護児童のいる世帯への義援金の贈呈
- 子育てサロンへの講師派遣及び活動支援
- 児童遊び場の管理点検及び撤去
- 修学援助激励金(支援金)贈呈事業

■広報活動

- 社協だより発行

- ボランティアセンター広報紙「陽だまり」の発行

- ホームページによる情報公開及びFacebookによる情報発信

- 決算関係書類及び財産目録等の常時閲覧

- 講演会の実施

■災害対策事業

- 被災者への支援

- 福祉避難所開設の際の協力

- 災害時の災害ボランティアセンター開設

- 防災・災害講座の開催

■地域包括支援センターの運営(受託事業)

- 高齢者の総合相談窓口の開設

- 家族介護者交流事業

- 地域ネットワーク会議の開催

- 虐待防止及び早期発見、権利擁護の推進

- 認知症カフェの開催

- 認知症サポーター養成講座の開催

- 認知症初期集中支援チームとの連携及び啓発

予算総額 292,860千円

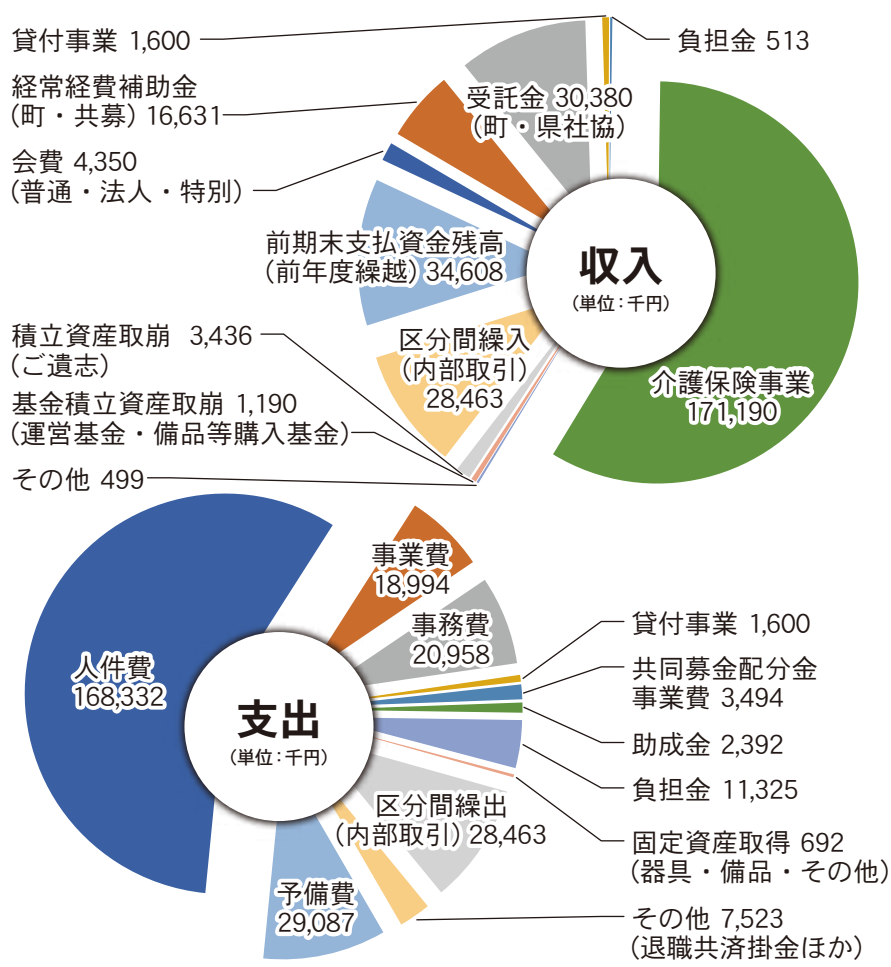

■介護保険事業

- 地域包括支援センター(ケアプラン作成)
- 居宅介護支援事業所(ケアプラン作成・要介護認定調査)
- やすらぎ園デイサービス(介護・総合事業)
- やすらぎデイもんも(介護・総合事業)
- 大かや園デイサービス(介護・総合事業)
- 大かや園デイサービス運営推進会議の開催

■地域福祉活動計画

- 第二次地域福祉活動計画の推進

毎年8月は、社会福祉協議会会費の納入月間となっております。

町民の皆様はじめ、町内の法人様、特別会員様から納入いただいた会費は、本会が行う地域福祉事業に充当しております。

町民の皆様には世帯単位で1世帯あたり1千円を、また、各法人様からは1口5千円以上をご協力いただいております。

その他、本会の趣旨にご賛同いただきます特別会員様から1口1万円をご協力いただいております。

社会福祉協議会は会員組織ですが、「社会費を納めていないからサービス提供できない」といったことはいたしておりません。ですが、町民皆様への公平かつ充実したサービス提供のため、町民の皆様及び各法人様には本会が行う事業へのご理解をいただき、会費の納入にぜひともご協力いただきますよう、よろしくお願いいたします。



日赤桑折町分区からのお知らせ

日赤社費にご協力ありがとうございました

赤十字運動月間
5.1(Thu) ~ 31(Sat)

救うことを、つづける。

 日本赤十字社
Japanese Red Cross Society

令和7年度日赤社費に、あたたかいご理解・ご協力をいただき、ありがとうございました。
みなさんからお寄せいただいた日赤社費は、全額日赤福島県支部へ送金し、国内外での災害支援活動、赤十字の医療活動、献血活動などに活用させていただいております。

日赤社費 3,361 世帯 合計額 1,660,200 円

(令和7年6月27日現在)

町内会様を通じてご協力依頼させていただきました。お忙しいところありがとうございました。

デイサービス通信

桑折町社会福祉協議会では、利用者様の身体の状況に応じたデイサービスを3か所で運営しています。ご利用にあたっては、地域包括支援センターまたは担当ケアマネジャーにご相談ください。

やすらぎ園デイサービスセンター

TEL 582-1177

利用者様の笑い声あふれる、楽しいデイサービスを目指しています。



入浴後の2人“下着ブラザーズ”声掛けをしながら脳リハ中!!



キレッキレのよさこいを見せていただき利用者手作りのお花でお礼をしました

大かや園デイサービスセンター

TEL 582-1250

レクリエーションやゲームを、みんなで楽しんでいきます。



お花見しながらのお茶会みんなで食べるおやつは美味しいです



旗揚げゲーム「赤あげて!」「あれ?間違っちゃった・・・」

やすらぎデイもも

TEL 563-1851

☆定員11名。午前と午後の入れ替え制で、高齢者の方でも安全に使用できるマシーンを装備しています。運動後のカフェ timeも人気の1つです。



日頃の動作を維持するために今日も運動を頑張ります



笑顔を決やさないのも顔の運動。思いっきり笑うことも大切です

高齢者の総合相談窓口

桑折町地域包括支援センターでは、事業対象者・要支援の方のケアプラン作成の他、今年度も下記の事業を積極的に推進してまいります。

桑折町地域包括支援センターです

高齢者の総合相談窓口

地域包括支援センターは、高齢者の総合相談窓口です。日常生活での困っていることなど相談できます。社会福祉士、介護支援専門員等の資格をもった職員が相談にあたり、必要な時は関係機関等へつなぎます。



町内サロン等への出前講座

町内のサロンで介護予防体操、健康講座、介護保険のことについてなど、楽しく、わかりやすい講座を開催しております。



家族介護者交流事業の開催

年に2回、在宅で介護をされている介護者の交流や日ごろの介護の疲れを癒したり、介護に関する勉強の場として開催しております。同じ悩みを持った方々と悩みを共有し、日ごろの介護の息抜きの場となっています。

介護者同士みなさんで日ごろの介護の悩みなどを、お話する場を設けています



職員紹介



介護支援専門員
佐藤 富子
1日でも早く地域の方のお力になりたいと思います。宜しくお願いします。

認知症施策 2025年には高齢者の5人に1人が認知症になることが見込まれており、認知症は誰でも関わる可能性のある身近な病気となっております。認知症になっても住み慣れた地域の中で生活し続けられるよう、地域で理解し支え合える仕組みづくりを推進しております。

オレンジカフェもんも



偶数月認知症カフェを開催しております。どなたでも参加可能で体操、講座、カフェを楽しみながら、認知症への理解を深めていただいております。

見守り声かけ訓練



ひとり歩き高齢者への声掛けや対応の仕方、「見守りQRコード」の活用方法について訓練します。



認知症サポーター養成講座



学生や町民、企業向けに認知症サポーター養成講座を随時開催しております。また、更に理解を深めたい方を対象にステップアップ講座も開催しております。

高齢者の生活に関する不安や悩みをご相談ください TEL 582-1188

祝・百歳賀寿

おめでとぅ
ございます

本田 ウメ子様

(あつかし荘)

大正14年4月6日生



社協では、百歳を迎えられた方へ賀状・お祝い金を贈呈しております。

ご寄付

ありがとうございます

桑折ライオンズクラブ様(会長 神藤厚様)より、非常時の電源確保のための充電式ポータブル電源1台を寄贈いただきました。

この発電機はソーラーパネルでも充電でき、持ち出し先でも繰り返し充電できるものとなっております。

また、桑折ライオンズクラブ様からは、本会が中心となって町内6社会福祉法人が連携した公益的な取組事業として行う「子ども食堂」に対して、過去には調理器具や運営経費としてのご寄付を戴くなど、本会事業に対して格段のご理解とご協力をいただいております。

誠にありがとうございました。



(右より) 遠藤賢市様、高橋幸子様、佐久間和敏様
神藤厚会長、熊谷社協会長、渡邊社協副会長

《家族介護者交流事業》

自宅で介護をしているなかで生じる悩みや介護の方法を相談します。介護している方同士だからこそ話せることもありますので、是非ご参加ください。介護から離れ、リフレッシュしましょう!

場所 秋保温泉 (日帰り旅行)

日時 9月26日(金) 集合 9:30 解散 15:30 ※やすらぎ園発着のバス旅行です

参加料 無料 **定員** 20名 **対象者** 自宅で介護をしている家族

ルート やすらぎ園 → 仙台万華鏡美術館見学 →
ニュー水戸屋 (秋保温泉) 【昼食等】 → やすらぎ園

お申込 9/1(月)まで、下記の桑折町地域包括支援センターへ直接申し込みいただくか、担当ケアマネージャーに申し込みください。申し込みいただいた方に詳しい日程表をお送りします。(内容の変更になることもありますが、ご了承ください。)

《問い合わせ・申し込み先》 桑折町地域包括支援センター TEL 024-582-1188

心あたたまる善意のご寄付ありがとうございました

令和7年1月1日から令和7年6月30日までにご寄付いただいた皆様です。

篤志寄付 (13件) 【順不同】

小西洋子様
 渋谷フミ様
 NPO法人ささえ愛ふらっと様
 桑の実会様

ちくちく部屋の仲間たちご一同様
 桑折ライオンズクラブ様
 匿名 7名様

物品寄付 (4件) 【順不同】

羽根田修様 介護用品

匿名 3名様

ご遺志による寄付 (38件) 【順不同】

故人様のご冥福をお祈り申し上げます

山際雄一郎様 (故 吉田 ナツ 様)
 塩屋靖夫様 (故 塩屋テル子 様)
 松野正明様 (故 松野 ハル 様)
 秦久雄様 (故 秦 久美子 様)
 大宮喜美様 (故 大宮 敏伸 様)
 佐藤佐知雄様 (故 佐藤 淳子 様)
 松浦二三和様 (故 菅野二三男 様)
 石幡勝弘様 (故 石幡 キヌ 様)
 佐藤大様 (故 佐藤 昭夫 様)
 斎藤洋一様 (故 斎藤 ヒサ 様)
 石幡愛様 (故 石幡 徳幸 様)
 大槻公彦様 (故 大槻マサ子 様)
 菊地寿洋様 (故 菊地 チイ 様)
 齊藤廣一様 (故 齊藤 訓雄 様)
 菅野訓様 (故 菅野 清子 様)
 鬼澤かほる様 (故 白井 イチ 様)
 菅野英幸様 (故 蓬田 豊和 様)
 松野美代子様 (故 松野 英雄 様)
 松本仁子様 (故 佐藤 ヒサ 様)
 岡崎健次様 (故 岡崎 久次 様)

寄付については、所得税法及び地方税法に基づき寄付金控除が適用されます。
 寄付金額から2,000円を差し引いた額が控除額となります。

幕田俊一様 (故 幕田 敏衛 様)
 菅野訓子様 (故 菅野 忠泰 様)
 佐藤吉光様 (故 佐藤 清 様)
 和泉守昭様 (故 和泉 恭子 様)
 岩城安裕様 (故 岩城 キヨ 様)
 鈴木稔様 (故 鈴木みさ子 様)
 半澤正一様 (故 半澤セイ子 様)
 浅野和実様 (故 浅野 昇 様)
 古山健一様 (故 古山とも子 様)
 大河内幸子様 (故 菊地 エイ 様)
 稲村一也様 (故 稲村 昭一 様)
 阿部清孝様 (故 阿部 壽江 様)
 野崎清司様 (故 野崎 清七 様)
 遠藤明美様 (故 遠藤 和則 様)
 松原富雄様 (故 松原 佳子 様)
 石幡将之様 (故 石幡 庄衛 様)
 早田仕様 (故 早田健一郎 様)
 能登義孝様 (故 能登 久子 様)
 匿名 3名様

現在職員を募集しております
 【問合先】事務局長 渡邊
☎582-1155

職種	人数	資格等
運転手 (非常勤)	若干名	マイクロバス及び普通自動車運転免許を有する方 福祉バス・デイサービス送迎車の運転手